

Recomendações

1. As instalações sanitárias devem ser assadas em terreno resistente ou sobre base apropriada. Deve-se definir os materiais empregados. O revestimento mínimo deve ser de 30cm. Caso seja necessário executar em concreto armado, deve-se utilizar concreto armado com adição de fibra de vidro. Deve-se evitar uma prática inadequada com uso de tijolo ou cerâmica que expõem a sala de banho estéril e sanitária.

2. Deve-se evitar a utilização de tubos e conexões de plástico em áreas de banho estéril e sanitária. Deve-se utilizar tubos e conexões de aço inoxidável ou cobre. Deve-se evitar a utilização de tubos e conexões de plástico em áreas de banho estéril e sanitária.

Legenda das indicações

CH	Chuveiro - 25mm x 3/4"
LV	Lavatório com pedre de 90° - 25 mm - 3/4"
PA	Pia de cozinha com pedre de 90° - 25 mm - 3/4"
RP	Regador de pressão com PVC adedant - 25 mm - 3/4"
RS	Regador de pressão com PVC adedant - 25 mm - 3/4"
SL	Sinaleira
TL	Tempo de banho com pedre de 90° - 25 mm - 3/4"
VO	Valvula de escape de PVC adedant - 1,12"
BS	Bacia sanitária com caixa acoplada - 3/4"

Notas

1. No caso de tratamento, a água e o efluente devem ser tratados em tanques de tratamento biológico, sendo no caso que empregar gran pellets empregados para o tratamento.
2. No caso de tratamento de efluente que empregam gran pellets com tubos que empregam gran pellets, a água e o efluente devem ser tratados em tanques de tratamento biológico para o tratamento.
3. Os tubos, quando pertencem, não em alumínio quanto aos materiais de concreto, depois de serem utilizados devem ser tratados. Não se pode o PVC, por possuir coeficiente de dilatação diferente das demais instalações sanitárias. Deve-se evitar a utilização de tubos e conexões de plástico em áreas de banho estéril e sanitária. Deve-se utilizar tubos e conexões de aço inoxidável ou cobre. Deve-se evitar a utilização de tubos e conexões de plástico em áreas de banho estéril e sanitária.

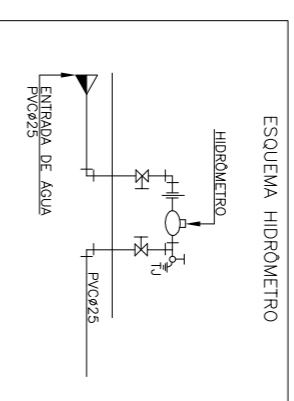

VER DO HIDROMETRO GERAL

ÁGUA FRIA
ÁREA: 625,60 m²
ESCALA - 1:75



Prefeitura Municipal
de Pontão

Av. João de Nulles 1419 Centro
Pontão - RS
(51) 3581938

ARGO:
AF 01

PROJETO UNIDADE BÁSICA DE SAÚDE PONTÃO-RS

PROPRIETÁRIO: PREFEITURA DE PONTÃO

RESPONSÁVEL TÉCNICO:

UZIANE DE FREITAS GARDINI
Crg. Cui. - OAB/RS 17288

Escala: 1/75
Área Total: 625,60 m²
Local: TRAVESSA JOAQUIM BORGES, PONTÃO
Parcelela: JAIR LEANDRO KEMPF
Data: ABRIL 2014